Pomppark Zuid



Perspectief met vooraan de geluidsmuur en zicht op de parkaanleg rond het pompgemaal van AWV.© Ontwerpteam Groene Vesten

Pomppark Zuid, een buurtpark om te spelen, bewegen en ontspannen.

Pomppark Zuid wordt een nieuwe plek waar je tijd kan doorbrengen en genieten van het groen. Het park biedt ruimte om te spelen, je hond uit te laten, te wandelen en tot rust te komen. Centraal in het ontwerp staat het pompstation.

Dit ontwerp kwam tot stand door middel van een cocreatief traject tussen het ontwerpteam, de Vlaamse Overheid, de Stad Antwerpen, de burgerbewegingen en de burgers die deelnamen aan de werkbanken.

WAAR?

Pomppark Zuid bevindt zich tussen het treinstation Antwerpen-Zuid, de spoorweg, de Desguinlei (Singel) en de Jan Van Rijswijcklaan. Op dit moment is het een groenzone met hondenloopzone. Het park wordt bijna 7,6 hectare groot: meer dan tien voetbalvelden aan nieuwe groene ruimte.

POMPPARKZUID IS BIJNA KLAAR!

De hoofdwerken voor de aanleg van Pomppark Zuid zijn in mei 2025 gestart. Volgens de planning worden de werken in het voorjaar van 2027 afgerond.



Zicht op het centrale plein met vooraan de speelplek aan de voet van het pompgemaal van AWV met op de achtergrond het toekomstige collectiecentrum.

Wat mag je verwachten?

- **Wandelpaden** doorheen het nieuwe park
- Een **zitheuvel**, opgebouwd uit verschillende terrassen in gras met betonnen zittreden en met uitzicht op het pompstation en het centrale plein onderaan.
- Een **speelzone** met een buisglijbaan, een **steltenparcours** over een wadi, en klim- en zitstammen in het bestaande dichter beboste stuk van het park. In de **zandbak** komt een **waterspeeltoestel** dat werkt op regenwater afkomstig van het dak van het pompgebouw.
- Een grote **hondenloopzone** van 3.200 m² met 6 banken en 2 picknicktafels. De speelinfrastructuur van de bestaande hondenloopzone wordt verplaatst naar deze nieuwe zone.
- Twee grote **graszones** om te genieten van het park.



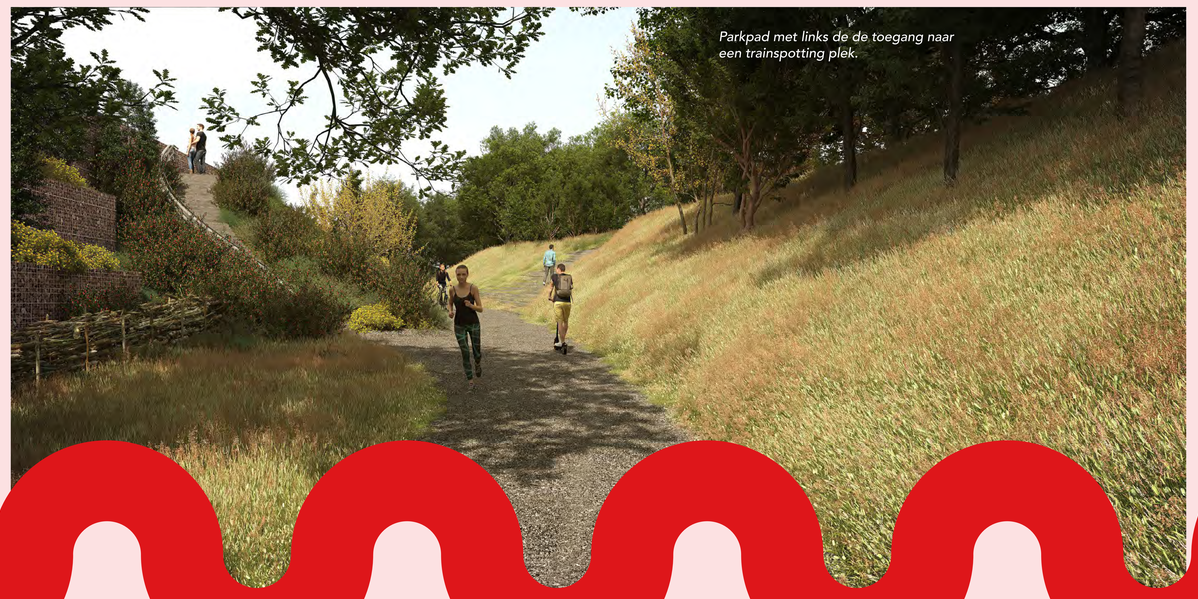

Parkpad met links de de toegang naar een trainspotting plek.

Pomppark Zuid

Pomppark Zuid in detail



1 Aansluiting met station Antwerpen-Zuid

Pomppark Zuid sluit in het westen met een plein aan op het tegen dan vernieuwde station Antwerpen-Zuid. Op het plein is plek voorzien voor deelmobiliteit.



2 Stiltezone door nieuwe geluidsmuur

Tussen de spoorweg en het park komt een geluidswerende muur. Dankzij die geluidsdemping kan je straks meer genieten van het park, met minder hinder van het treinverkeer en de naastliggende Ring.

De zone rond het pompstation zal de stilste plek van het park worden. Dat komt omdat ze op het laagste punt ligt, bijna 8 meter onder het straatniveau van de Singel en afgeschermd wordt door een geluidswerende wand.



5 Planten en bomen

In het ontwerp van Pomppark Zuid worden het bestaande groen en de waardevolle bomen zo veel mogelijk behouden. Er wordt nieuw groen aangeplant in de vorm van grasland, struiken en bomen.



6 Ecologische verbinding

Onder het platform aan het vernieuwde station Antwerpen-Zuid, wordt een ecologische verbinding gecreëerd richting de Schelde. Er komt een wirwar van takken en boomstronken waardoor kleine dieren zich kunnen verplaatsen en in schuilen.

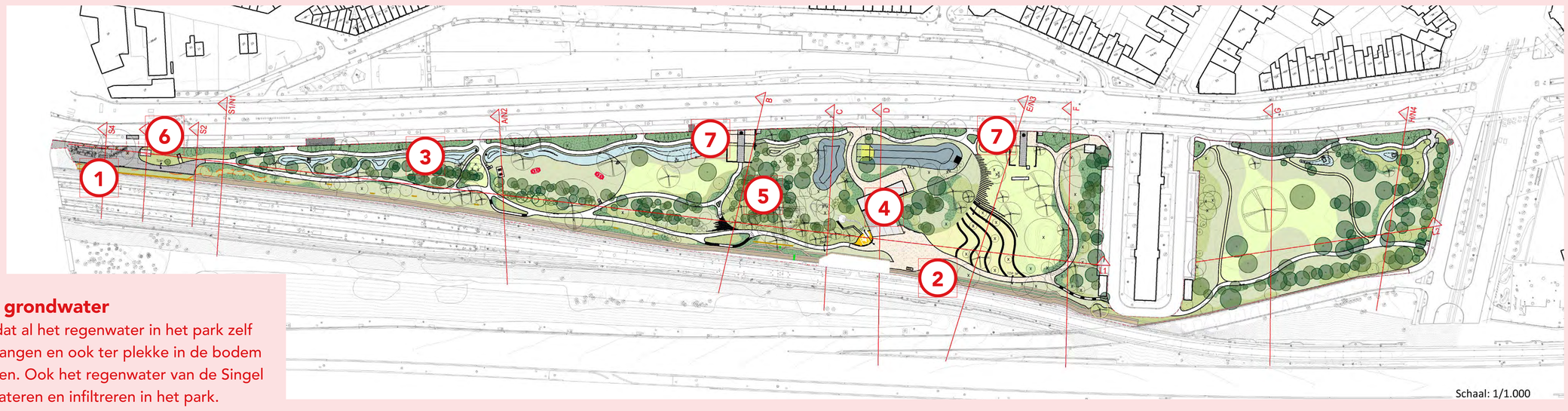

3 Regen- en grondwater

Bijzonder is dat al het regenwater in het park zelf wordt opgevangen en ook ter plekke in de bodem kan wegzakken. Ook het regenwater van de Singel zal deels afwateren en infiltreren in het park.

4 Het pompstation

Een pompstation pompt regen- en grondwater weg uit lager gelegen delen van de stad. Zo helpt het voorkomen dat de Ring onder water loopt. Het opgepompte grondwater van het pompstation zal in de toekomst ook gezuiverd en hergebruikt kunnen worden.



7 Erfgoed

Het park bevindt zich op de plek van twee poortgebouwen van de vroegere Brialmont-omwalling: de Kielsepoort en de Sint-Laureispoort.

In het park zie je precies waar vroeger de poorten stonden. De vorm van de poortgebouwen wordt zichtbaar gemaakt met muurtjes in kleiklinkers. In het midden van elk poortgebouw komt een kasseipad dat de vroegere doorgang onder de poorten aangeeft. Er komt ook een gravure in blauwe steen met daarop de plattegrond van de volledige Brialmont-omwalling.

